

LE CARNET DE L'ENFANT EN MILIEU D'ACCUEIL

Document officiel de la Fédération Wallonie-Bruxelles, il est attribué à la naissance à chaque enfant né au sein de la Fédération Wallonie-Bruxelles ou y résidant. Quelles sont les informations utiles au milieu d'accueil ?

Le carnet de l'enfant est un outil de promotion de la santé qui vise entre autres à favoriser la communication entre les parents et l'ensemble des intervenants médicaux et paramédicaux concernés par le suivi médical de l'enfant comme le médecin traitant, le médecin spécialiste, la Consultation pour enfants de l'ONE et le **milieu d'accueil**¹.

C'est la raison pour laquelle il doit toujours accompagner l'enfant. Les parents en sont par ailleurs informés au moment de l'inscription de leur enfant dans le milieu d'accueil, via le Règlement d'Ordre Intérieur.

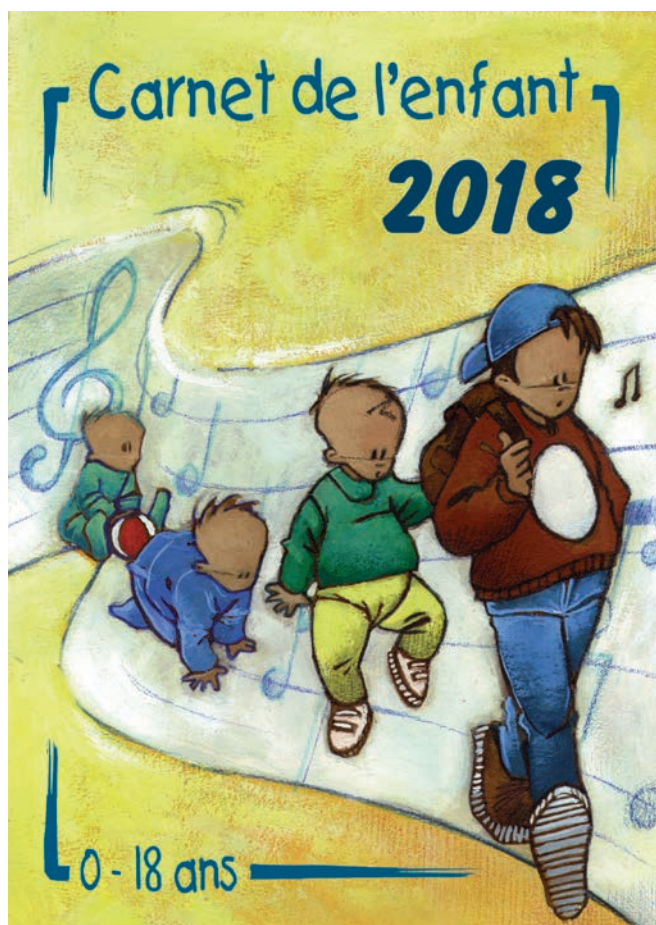

UN VÉRITABLE JOURNAL DE BORD DE LA SANTÉ DE L'ENFANT DE 0 À 18 ANS !

Le carnet de l'enfant permet au milieu d'accueil de :

- Vérifier que l'enfant est en ordre de vaccination,
- Connaître le poids de l'enfant en cas d'administration de médicament comme le paracétamol,
- Renseigner le médecin, lors de la Consultation dans le milieu d'accueil collectif, sur la santé globale de l'enfant. Ce dernier doit également pouvoir y noter ses observations, celles du personnel du milieu d'accueil et les vaccins que l'enfant aura éventuellement reçus avec la date de vaccination, l'étiquette du vaccin, son cachet et sa signature,
- D'avoir connaissance d'une annotation éventuelle d'une prescription médicale signée par le médecin,
- D'accompagner l'enfant s'il doit être transféré à l'hôpital.

Le maintien à jour des informations concernant le suivi de la santé de l'enfant permettra par la suite d'assurer une bonne transition avec le service PSE (Promotion Santé à l'École).

Le carnet de l'enfant, version 2018

Le contenu du carnet a été entièrement revu et la période couverte par celui-ci a été étendue à 18 ans.

Pour en savoir plus :

Un Air de Familles sera prochainement diffusé sur le site Internet de l'ONE et abordera l'importance de cet outil de communication, au service de la promotion de la santé de l'enfant : rendez-vous sur www.one.be!

Mélanie LESTERQUY
Référente Santé ONE
Hainaut - Namur